

# Piano Strutturale Comunale Associato

Faenza - Brisighella - Casola Valsenio - Castel Bolognese - Riolo Terme - Solarolo

PSC 2009

L.R. 24 marzo 2000, n. 20 - "Disciplina generale sulla tutela e l'uso del territorio"

4.B\_4

ASPETTI CONDIZIONANTI  
TUTELE: storia e archeologia

scala 1:10000

SINDACO DI FAENZA Claudio Casadio	ASSESSORE ALLE POLITICHE DEL TERRITORIO COMUNE DI FAENZA Donatella Calegari	SINDACO DI CASTEL BOLOGNESE Daniele Banti
SINDACO DI BRISIGHELLA Davide Misasi	PROGETTO Ermo Nanni	SINDACO DI RILO TERME Emme Poni
SINDACO DI CASOLA VALSENI Nicola Iseppi		SINDACO DI SOLAROLO Fabio Anzolini

4.B\_4

<b>GRUPPO DI PROGETTAZIONE</b> Mauro Benicossi Federica Drei Daria Stanzaglia Gabriele Tampieri Marco Villa	<b>AZIONI COMUNALI</b> Faenza: Giovanni Albani Brisighella: Laura Vecchi Casola Valsenio: Fausto Salvatori Castel Bolognese: Marco Calamandrei Riolo Terme: Aflò Gentilini Solarolo: Cristina Santandrea	<b>CONTRIBUTI</b> Valutazione di Sostenibilità Ambientale e Territoriale Ecoazioni S.n.c. - Quibbio Massimo Sestini - Valerio Calderaro Luca Tantarù - Vira Veterucci Aree a piano Dierma Balini Sistema economico e sociale Claudio Facchini - Quallero Malpezzi Maurizio Marini - Simonetta Toroni Isola nuova s.r.l. Luca Catani - Alvaro Pederzoli Alessandro Poggiani	<b>Aspetti geologici e sismici sismici</b> Stefano Marabini Sistema geologico storico Stefano Saviochi Sistema della infrastruttura per la mobilità TPS Ass. Professionale - Piergiulia Stefano Caronelli Giancarlo Rocchini Guido Francesco Marino Kanda s.r.l. - Inedite diavoli Ora S.r.l. - Ravenna Domenico Mini	<b>Archeologia territoriale</b> Soprintendenza per i Beni Archeologici dell'Emilia Romagna Chiara Guarnieri Gabriellani Claudio Negrelli Gianna Montevocchi Soprintendenza e sistema energetico Francesco Marinelli Des Biondi - Graziano Pompo Scrittori Tiziana Piancastelli Claudia Lanzoni
--	--	--	--	--

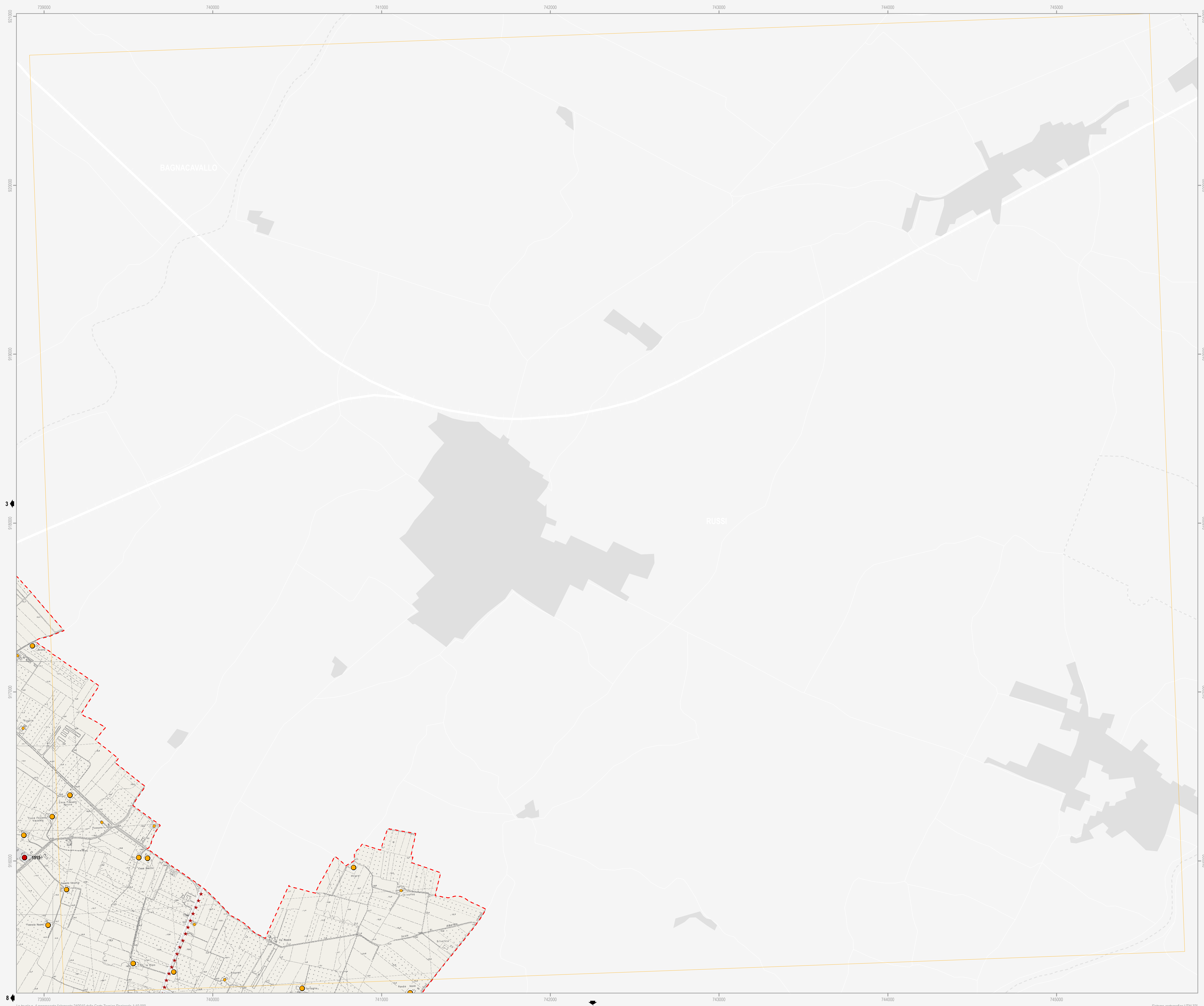

- Confine comunale
  - Corsi d'acqua
  - Territorio pianificato
  - Ambiti di nuova previsione del PSC
  - Centro Storico (Art.4.2)
  - Nuclei di interesse storico in territorio extraurbano (Art.11.8)
  - Rete ferroviaria esistente
  - Tratto ferroviario di progetto
  - Autostrada
  - Adeguamento autostrada
  - Viabilità esistente
  - Adeguamento viabilità
  - Viabilità di progetto
- Tutela del patrimonio archeologico**
- Testimonianze archeologiche (Art.11.2)**
  - Complessi archeologici
  - Aree di concentrazione di materiali archeologici
  - Zona di alta potenzialità archeologica
  - Zona di media potenzialità archeologica
  - Zona di bassa potenzialità archeologica
  - Attestazioni archeologiche
- Tutela del patrimonio storico**
- Centuriazione romana (Art.11.3)**
  - Elementi dell'impianto storico della centuriazione
  - Zone di tutela dell'impianto storico della centuriazione
  - Viabilità storica**
  - Viabilità storica (Art.11.4)
  - Immobili e beni sottoposti a tutela ai sensi del D.lgs 42/2004 (Art.11.5)**
  - Vincolo diretto
  - Vincolo indiretto
  - Vincolo ipso jure
  - Edifici di valore storico-architettonico e culturale-testimoniale (Art.11.6 - Art. 11.7)**
  - Edifici di valore storico-architettonico (valore monumentale)
  - Edifici di parziale valore storico-architettonico (valore monumentale)
  - Edifici di valore storico-architettonico (valore architettonico)
  - Edifici di parziale valore storico-architettonico (valore architettonico)
  - Edifici di valore culturale-testimoniale
  - Edifici di parziale valore culturale-testimoniale
  - Opere del secondo '900 ritenute di valore culturale-testimoniale
  - Ambito di conservazione (Art.4.3)
  - Ambito di parziale conservazione (Art.4.3)

**Note:**

<sup>1</sup> L'individuazione cartografica degli immobili e dei beni sottoposti a tutela ai sensi del D.Lgs 42/2004 è indicativa. Il sedime di un immobile o di un bene sottoposto a tutela va verificato facendo riferimento al Decreto Ministeriale.

<sup>2</sup> Per "n" si intende il numero del rilevatore, per "s" il numero della scheda di censimento aggiornata al 31.12.2009.

Una prima ricognizione delle infrastrutture ed emergenze storiche del territorio rurale, da approfondire nel POC e nel RUE, è visualizzata alla Tavv. n. C.1.2.4 (sc.1:50000) e n. C.1.2.5 (1-6) (sc. 1:25000) del Quadro Consolativo.